Платы измерения температуры N8080A

Описание

Платы измерения температуры N8080A применяется в системе N8000, и возможно отдельно использовать.

Особенность

- Количество каналов: 16
- Виды рекомендуемых термопаров: E, J, S, K,T…
- Разрешение измерения температуры: 0,02℃
- Точность измерения температуры: ±0,5℃
- Количество слота:1
- 100M Ethernet-интерфейс
- Электропитание: 12BDC
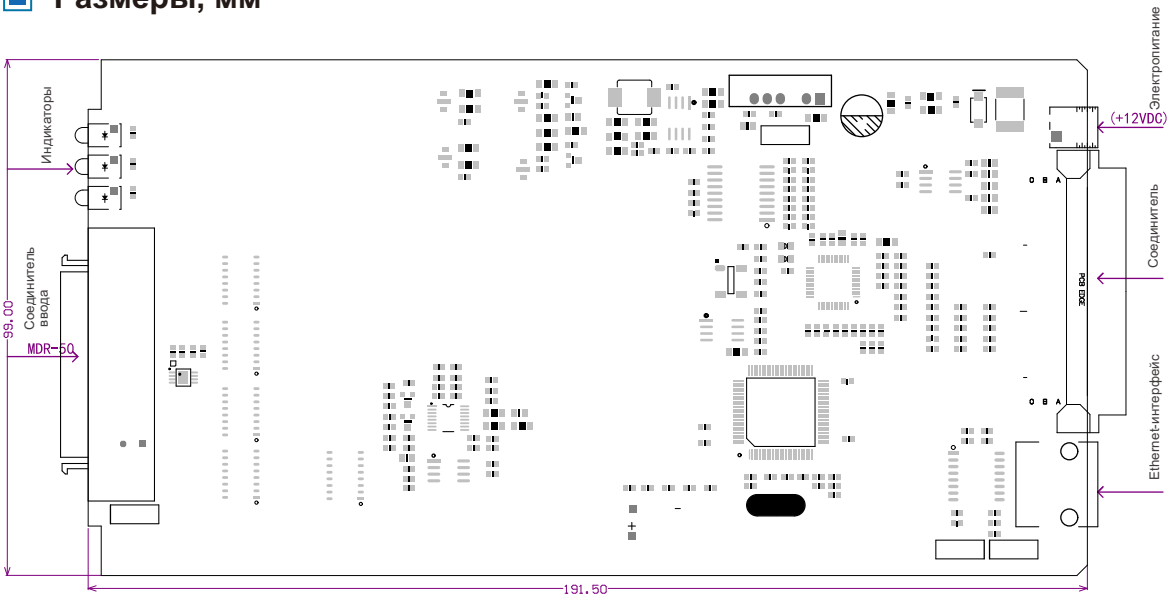
Размеры, мм